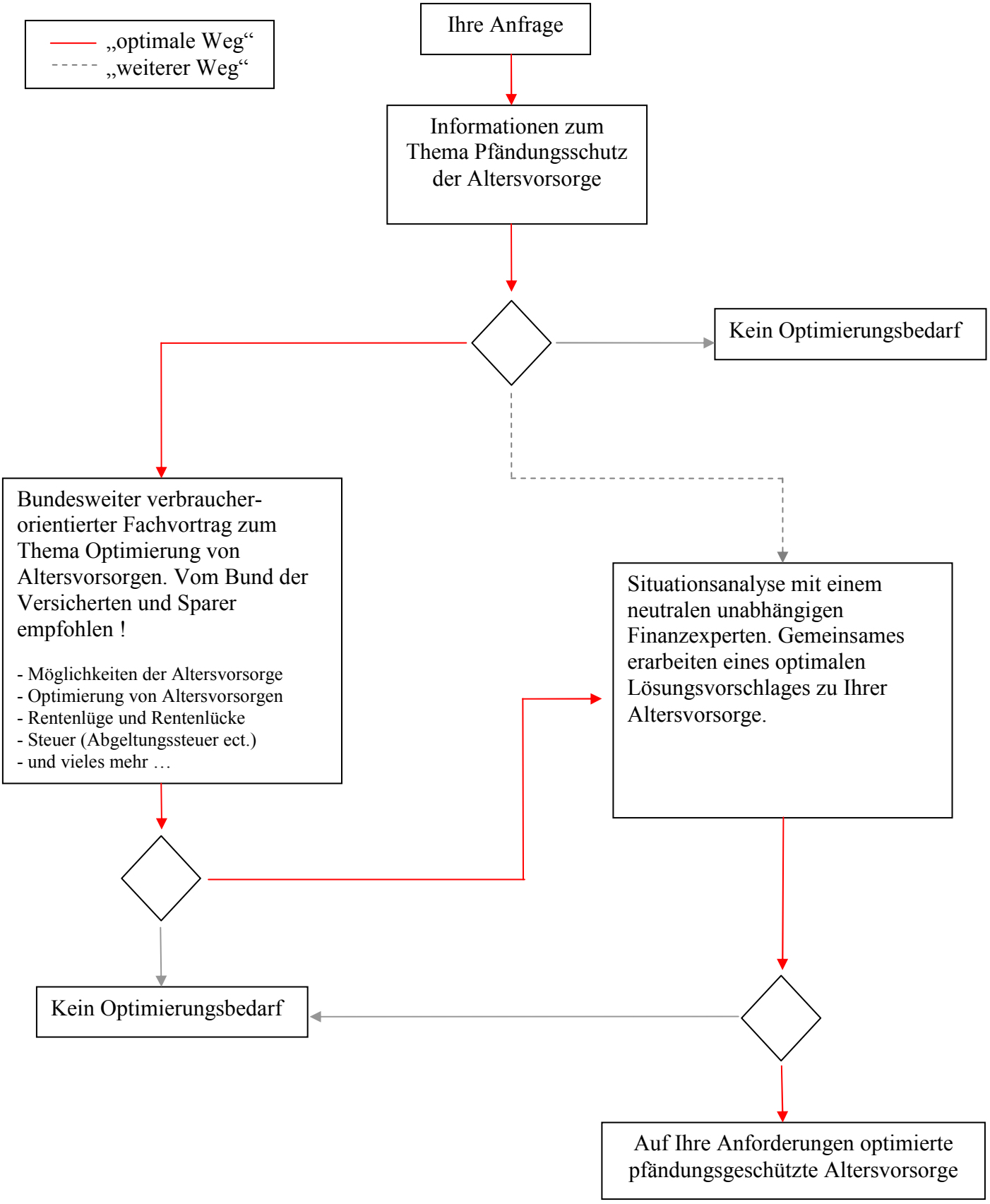Vorgehensweise bei Ihrer Anfrage zum Thema „Pfändungsschutz der Altersvorsorge“